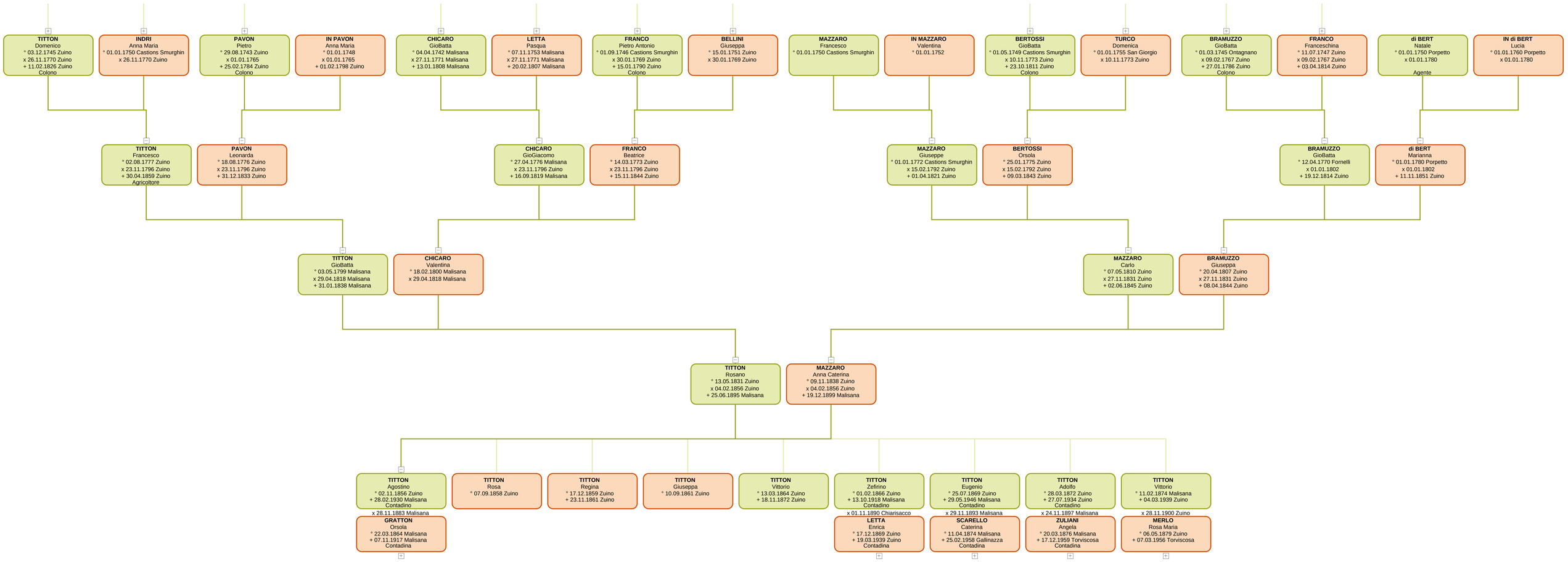
TITTON
Domenico
° 03.12.1745 Zuino
x 26.11.1770 Zuino
+ 11.02.1826 Zuino
Colono
INDRI
Anna Maria
° 01.01.1750 Castions Smurghin
x 26.11.1770 Zuino
PAVON
Pietro
° 29.08.1743 Zuino
x 01.01.1765
+ 25.02.1784 Zuino
Colono
IN PAVON
Anna Maria
° 01.01.1748
x 01.01.1765
+ 01.02.1798 Zuino
CHICARO
GioBatta
° 04.04.1742 Malisana
x 27.11.1771 Malisana
+ 13.01.1808 Malisana
LETTA
Pasqua
° 07.11.1753 Malisana
x 27.11.1771 Malisana
+ 20.02.1807 Malisana
FRANCO
Pietro Antonio
° 01.09.1746 Castions Smurghin
x 30.01.1769 Zuino
+ 15.01.1790 Zuino
Colono
BELLINI
Giuseppa
° 15.01.1751 Zuino
x 30.01.1769 Zuino
MAZZARO
Francesco
° 01.01.1750 Castions Smurghin
IN MAZZARO
Valentina
° 01.01.1752
BERTOSSI
GioBatta
° 01.05.1749 Castions Smurghin
x 10.11.1773 Zuino
+ 23.10.1811 Zuino
Colono
TURCO
Domenica
° 01.01.1755 San Giorgio
x 10.11.1773 Zuino
BRAMUZZO
GioBatta
° 01.03.1745 Ontagnano
x 09.02.1767 Zuino
+ 27.01.1786 Zuino
Colono
FRANCO
Franceschina
° 11.07.1747 Zuino
x 09.02.1767 Zuino
+ 03.04.1814 Zuino
di BERT
Natale
° 01.01.1750 Porpetto
x 01.01.1780
Agente
IN di BERT
Lucia
° 01.01.1760 Porpetto
x 01.01.1780
TITTON
Francesco
° 02.08.1777 Zuino
x 23.11.1796 Zuino
+ 30.04.1859 Zuino
Agricoltore
PAVON
Leonarda
° 18.08.1776 Zuino
x 23.11.1796 Zuino
+ 31.12.1833 Zuino
CHICARO
GioGiacomo
° 27.04.1776 Malisana
x 23.11.1796 Zuino
+ 16.09.1819 Malisana
FRANCO
Beatrice
° 14.03.1773 Zuino
x 23.11.1796 Zuino
+ 15.11.1844 Zuino
MAZZARO
Giuseppe
° 01.01.1772 Castions Smurghin
x 15.02.1792 Zuino
+ 01.04.1821 Zuino
BERTOSSI
Orsola
° 25.01.1775 Zuino
x 15.02.1792 Zuino
+ 09.03.1843 Zuino
BRAMUZZO
GioBatta
° 12.04.1770 Fornelli
x 01.01.1802
+ 19.12.1814 Zuino
di BERT
Marianna
° 01.01.1780 Porpetto
x 01.01.1802
+ 11.11.1851 Zuino
TITTON
GioBatta
° 03.05.1799 Malisana
x 29.04.1818 Malisana
+ 31.01.1838 Malisana
CHICARO
Valentina
° 18.02.1800 Malisana
x 29.04.1818 Malisana
MAZZARO
Carlo
° 07.05.1810 Zuino
x 27.11.1831 Zuino
+ 02.06.1845 Zuino
BRAMUZZO
Giuseppa
° 20.04.1807 Zuino
x 27.11.1831 Zuino
+ 08.04.1844 Zuino
TITTON
Rosano
° 13.05.1831 Zuino
x 04.02.1856 Zuino
+ 25.06.1895 Malisana
MAZZARO
Anna Caterina
° 09.11.1838 Zuino
x 04.02.1856 Zuino
+ 19.12.1899 Malisana
TITTON
Agostino
° 02.11.1856 Zuino
+ 28.02.1930 Malisana
Contadino
x 28.11.1883 Malisana
GRATTON
Orsola
° 22.03.1864 Malisana
+ 07.11.1917 Malisana
Contadina
TITTON
Rosa
° 07.09.1858 Zuino
TITTON
Regina
° 17.12.1859 Zuino
+ 23.11.1861 Zuino
TITTON
Giuseppa
° 10.09.1861 Zuino
TITTON
Vittorio
° 13.03.1864 Zuino
+ 18.11.1872 Zuino
TITTON
Zefirino
° 01.02.1866 Zuino
+ 13.10.1918 Malisana
Contadino
x 01.11.1890 Chiarisacco
LETTA
Enrica
° 17.12.1869 Zuino
+ 19.03.1939 Zuino
Contadina
TITTON
Eugenio
° 25.07.1869 Zuino
+ 29.05.1946 Malisana
Contadino
x 29.11.1893 Malisana
SCARELLO
Caterina
° 11.04.1874 Malisana
+ 25.02.1958 Gallinazza
Contadina
TITTON
Adolfo
° 28.03.1872 Zuino
+ 27.07.1934 Zuino
Contadino
x 24.11.1897 Malisana
ZULIANI
Angela
° 20.03.1876 Malisana
+ 17.12.1959 Torviscosa
Contadina
TITTON
Vittorio
° 11.02.1874 Malisana
+ 04.03.1939 Zuino
x 28.11.1900 Zuino
MERLO
Rosa Maria
° 06.05.1879 Zuino
+ 07.03.1956 Torviscosa